



AYUNTAMIENTO DE CUENCA



## **I MUSHING NOHALES (CUENCA)**

**19 NOVIEMBRE 2017**

### ORGANIZACIÓN

La organización del I Mushing Nohales (Cuenca), corre a cargo del Club Agility Pataplán y el Club Canicross Guadalajara, en colaboración con el excelentísimo ayuntamiento de Cuenca. Esta prueba es puntuable para el “trofeo Diputación”, siendo la tercera de las seis carreras de dicho trofeo.

Las labores veterinarias correrán a cargo de la Clínica Veterinaria Trivet y el servicio médico a la Cruz Roja.

### REGLAMENTO

El reglamento aplicable a la carrera de canicross es el que se ha elaborado para la I Liga de Mushing de Castilla la Mancha.

Dicho reglamento aparece publicado en la web del Club Canicross Guadalajara en el apartado correspondiente a esa liga, el enlace es:

<http://www.clubcanicrossguadalajara.com/pdf/reglamentoClm.pdf>

## HORARIOS

La celebración de la prueba será el día 19 de noviembre de 2017.

Para lograr el buen desarrollo de la prueba y que se lleve con total normalidad, se ruega que se respeten los horarios y que se llegue con el tiempo suficiente para evitar prisas. El horario será el siguiente:

- 08:30h Inicio de control veterinario y recogida de dorsales.
- 09:25h Reunión de modalidades bikejoring-patín y triciclo-carro en zona de salida.
- 09:30h Salida de las categorías bikejoring- patín y carro-triciclo, cronometrada individual (7.500 m.).
- 10:45h Reunión de canicross en la zona de salida.
- 11:00h SALIDA canicross largo (7.500 m.)
- 12:00h SALIDA canicross popular y junior (3.500 m.). A partir de 12 años.
- 12:30h Salida canicross infantil (800 m.). Niños menores de 12 años.
- 13:00h Entrega de trofeos.

Inscripciones de la Carrera Popular Canina de 10 a 11:30h. Rellenando el formulario que se entregará en la mesa de inscripciones. Imprescindible chip y cartilla del perro.

Los participantes de la carrera infantil deberán ir acompañados de un adulto y rellenar el formulario que se entregará en la mesa de inscripciones.

## INSCRIPCIONES

Las inscripciones se realizarán a través de la empresa DxT Chip Run a través de su página web: [www.dxtchiprun.es](http://www.dxtchiprun.es) en el apartado CARRERAS.

El coste de las inscripciones será el siguiente:

- 12 euros para el canicross largo, bikejoring-patín y triciclo-carro.
- 5 euros para el canicross popular y junior.
- 2 euros para la categoría infantil.

El cierre de inscripciones será el miércoles 15 de noviembre a las 23:59, una vez pasado el plazo sólo se podrán realizar inscripciones el día de la prueba para las categorías popular e infantil al no ser competitivas, hasta una hora antes del comienzo de cada prueba.

Todo lo recaudado, una vez abonados los gastos de la gestión de la carrera, irá destinado a algún proyecto benéfico junto con el ayuntamiento de Cuenca.

# RECORRIDO DE LA CARRERA

Circuito largo: para las categorías bikejoring- patín, carro-triciclo y canicross largo.

<https://es.wikiloc.com/wikiloc/view.do?id=19831754>



Circuito corto: para las categorías popular y junior.

<https://es.wikiloc.com/wikiloc/view.do?id=19831866>



Circuito infantil: se deberán completar dos vueltas.

<https://es.wikiloc.com/wikiloc/view.do?id=19831906>

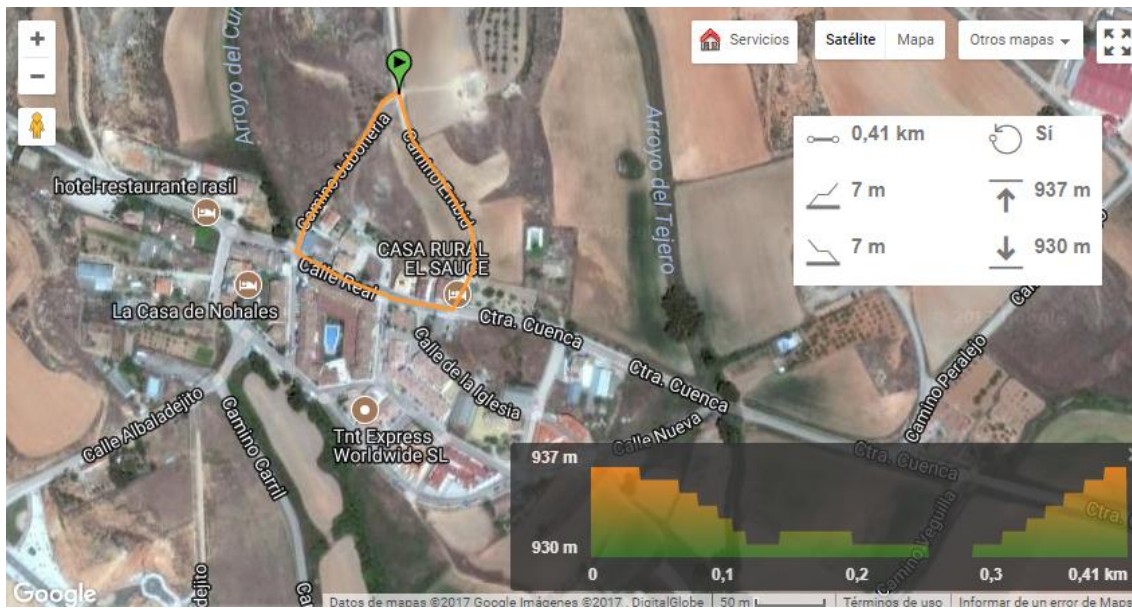

## ACTIVIDADES COMPLEMENTARIAS

### ***CARRERA POPULAR CANINA***

Para promocionar nuestro deporte se realizará una Carrera Popular Canina, cuya inscripción, se podrá realizar el día de la carrera de 9 a 11:30h.

Para participar será imprescindible presentar la cartilla veterinaria del perro y que éste disponga de chip de identificación.

*Se podrá correr con arnés de paseo.*

*El recorrido será de 3,5 kms.*