



DIPUTACIÓN
DE GUADALAJARA

XI CANICROSS Y II BIKEJORING DE HUMANES

(GUADALAJARA)

11 de MARZO de 2018



ORGANIZACIÓN

La organización del XI Canicross y II bikejoring de Humanes, corre a cargo del club canicross Guadalajara en colaboración con la Diputación provincial y el ayuntamiento de Humanes. Esta prueba es puntuable para el IX circuito provincial de canicross Diputación de Guadalajara y para la I Liga de Mushing de Castilla la Mancha, siendo la última carrera de dichos circuitos.

Las labores veterinarias correrán a cargo de la clínica veterinaria Servivets.

REGLAMENTO

El reglamento aplicable a la carrera de canicross es el que se ha elaborado para el circuito provincial Diputación de Guadalajara.

Dicho reglamento aparece publicado en la web del club canicross Guadalajara. Apartado circuito provincial, IX circuito.

HORARIOS

La celebración de la prueba será el día 11 de marzo de 2018.

Para lograr el buen desarrollo de la prueba y que se lleve con total normalidad, se ruega se respeten los horarios y que se llegue con el tiempo suficiente para evitar prisas. El horario puede ser modificado para el mejor funcionamiento de las carreras según participación.

El horario será el siguiente:

- 08:30h Control veterinario y recogida de dorsales.
- 09:20h Reunión de carrera de categorías de ruedas.
- 09:30h Salida carros y triciclos.
- Salida bikejoring y patín.
- 10:45h Reunión de canicross en la zona de salida.
- 11:00h Salida canicross largo.
- 12:00h Salida canicross popular y junior.
- 12:30h Salida canicross infantil.
- 12:45h Salida canicross de parejas.
- 13:00h Entrega de trofeos.
- 14:00h Comida popular para todos los participantes. Los acompañantes deberán abonar 3 euros, al realizar la inscripción indicando en observaciones el número de acompañantes y pagar junto con la inscripción.
- 16:00h Paseo para recogida del material y señalización de los distintos recorridos.
- 18:00h Merienda para todos los colaboradores en la recogida.

INSCRIPCIONES

- PERÍODO ORDINARIO: HASTA EL DÍA 7 DE MARZO A LAS 23H 59´

Las inscripciones deberán realizarse a través de la web del [Club Canicross Guadalajara](#), tanto desde la sección del Circuito Provincial o de la Liga de Mushing CLM, en el apartado de inscripciones de la carrera. Concretamente desde [aquí](#). Se recibirá por correo una confirmación de la solicitud de participación.

El precio de la inscripción será de 10€ para las categorías de: carros, triciclos, bikejoring, patín, sénior y veterano. Se podrá correr en dos categorías distintas con el precio de 15€.

Para las categorías infantil, junior y popular, el precio será de 2€.

La inscripción se considera firme al efectuar el ingreso en la cuenta del Club Canicross Guadalajara en Kutxabank:

ES83 2095 0519 3091 1724 0205

Por facilitar la previsión de participantes, la Organización de la carrera agradece que las inscripciones se realicen durante el PERÍODO ORDINARIO.

El periodo EXTRAORDINARIO de inscripción, el día de celebración de la carrera, será hasta una hora antes del comienzo de la misma; siendo el precio de 15€ para las categorías sénior y veterano y de 5€ para la categoría junior y popular.

Será necesario cumplimentar el formulario en la mesa de inscripciones y presentarlo junto con el pasaporte del perro.

Los participantes de la carrera infantil deberán ir acompañados de un adulto y rellenar el formulario que se entregará en la mesa de inscripciones.

Cualquier participante de las otras modalidades podrá participar libremente en la carrera popular, no pudiendo optar a podio de esta última carrera.

La carrera por parejas es no competitiva y totalmente gratuita para todo el público, no siendo necesaria la previa inscripción.

COMO LLEGAR

La localización gps de la carrera es [aqui](#)

Dados los avances tecnológicos y la alta cualificación de los corredores de canicross no incidiremos mucho en este aspecto.

Humanes se encuentra a 25 km de Guadalajara por la carretera CM-101.

Saliendo de Madrid por la A-2 hay que llegar a Guadalajara y seguir las indicaciones que llevan a c/ Fco. Arifio y Estación de Ferrocarril (Salida 51). Una vez pasada la estación, a unos 300 m, a la izquierda sale la carretera CM-101 que lleva hasta Humanes. Si no se conoce bien el recorrido hay riesgo de perderse en varios puntos, así que damos una segunda opción. Seguir hasta la Salida 60 (Taracena, Iriepal, Ronda Norte) y tomar la Ronda Norte hasta el cruce con la CM-101, es una rotonda y está indicada la dirección Humanes. Una vez en la CM-101 se pasan los pueblos de Fontanar, Yunquera y Mohernando, en este orden.

Viniendo desde la A-2 pero en sentido Madrid hay que tomar la Salida 73 (Brihuega, Torija, Torre del Burgo) siguiendo por la GU-190 hasta Torre del Burgo y por la GU-183 hasta Humanes.

INFORMACION DE INTERES:

Todas las carreras comenzarán y terminarán en el mismo camino debajo del polideportivo. El control veterinario, recogida de dorsales, entrega de trofeos y posterior comida se desarrollará dentro del polideportivo.

Habr  habilitada una zona para poder pernoctar los que deseen llegar el d a de antes, estar  situada justo a la entrada lateral del polideportivo.

Tambi n se dispondr  de duchas y aseos para todos los participantes en el polideportivo y de una manguera para la limpieza de bicis y carros.

RECORRIDO DE LA CARRERA DE BIKEJORBING

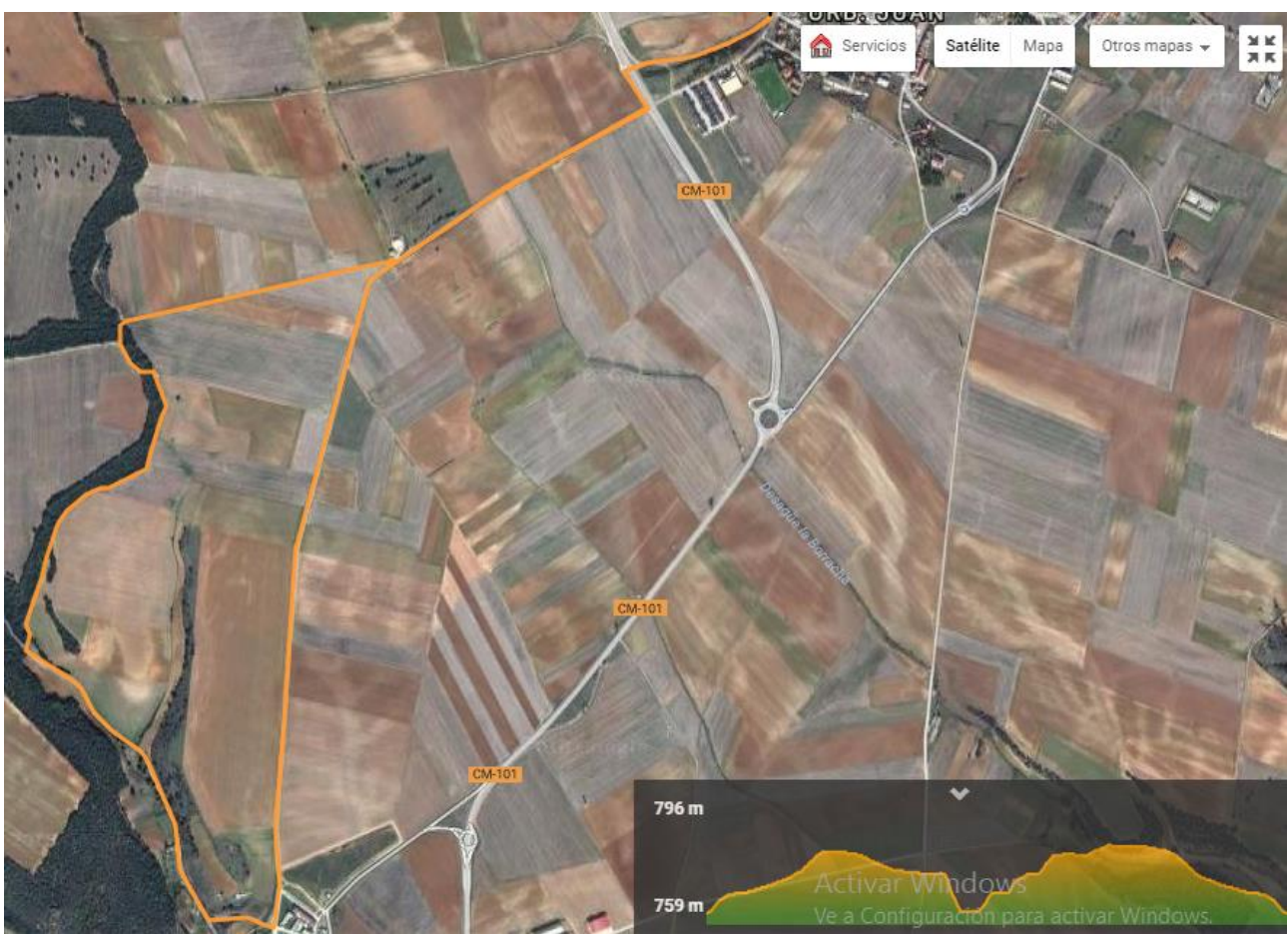

- Distancia: 6.940m

- Dificultad: media

- Desnivel acumulado: 121 metros

- Tramo tierra: 97%

[track](#)

RECORRIDO DE LA CARRERA DE CANICROSS



- Distancia: 7.730m

- Dificultad: media

- Desnivel acumulado: 114 metros

- Tramo tierra: 100%

[Track](#)

ACTIVIDADES COMPLEMENTARIAS

CARRERA POPULAR CANINA

Para promocionar nuestro deporte se realizará una Carrera Popular Canina, cuya inscripción, se podrá realizar el día de la carrera de 9 a 11:00h. Para participar será imprescindible presentar la cartilla veterinaria del perro y que éste disponga de chip de identificación. *El recorrido será de 1,6 km.*

PATROCINADORES Y COLABORADORES

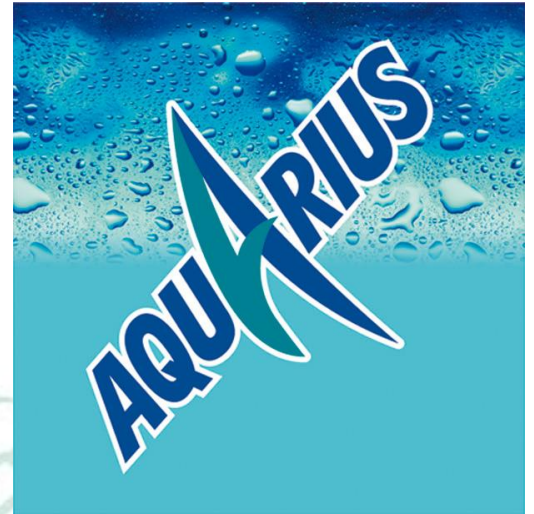

CONSTRUCCIONES

HENCHE - GARCIA, S.L.

REPARACIONES Y REFORMAS
COMPLETAS DE ALBAÑILERIA



*Todo un equipo de profesionales
estamos a su disposición*



Tlfno.: 902 11 66 17 Fax: 949 25 47 65
Guadalajara

www.henche-garcia.com - henchegarcia@henche-garcia.com



Alimentamos la amistad





VELOCIRAPTOR_{MP}
R U N N I N G S T O R E

LA ÚNICA TIENDA ESPECIALIZADA EN RUNNING DE GUADALAJARA



FADES

Asociación familias
de acogida de España

GUADALAJARA

SERVIVETS
Servicios Integrales
Veterinarios, S.L.



Santos Villa e Hijos, s.l.
Distribución de alimentos y accesorios para animales

ATENCIÓN AL CLIENTE 949 253 807



RESIDENCIA CANINA Y FELINA
Vega del Henares



Polígono "La Vega" Parcela 53
19160 Chiloeches - GUADALAJARA
678 536 107 - 696 746 500

www.residenciavegadelhenares.es
reservas on-line