



CLUB CANICROSS GUADALAJARA  
José María Alonso Gamo, Nº 38  
19.004 GUADALAJARA  
CIF: G 19261783

## II MUSHING DAY

GUADALAJARA

16 de Enero de 2022



Ayuntamiento de  
**Guadalajara**

---

### ORGANIZACIÓN

La organización del II Mushing Day de Guadalajara, corre a cargo del Club Canicross Guadalajara, en colaboración con el Excmo. Ayto de Guadalajara. Esta prueba puntúa en el Circuito Provincial de Canicross de Guadalajara, siendo la tercera prueba del mismo.

Como novedad en esta edición, el recorrido transcurrirá en un conocido paraje para los guadalajareños, **Peña Hueva**, en las inmediaciones de Taracena, una pedanía de Guadalajara.

Parte de la recaudación irá destinada a alguna organización dedicada al cuidado y protección de los animales, la cual ayudará a la organización de la carrera.



CLUB CANICROSS GUADALAJARA  
José María Alonso Gamo, Nº 38  
19.004 GUADALAJARA  
CIF: G 19261783

## REGLAMENTO

El reglamento aplicable a la carrera de canicross es el que se ha elaborado para el circuito provincial Diputación de Guadalajara.

Dicho reglamento aparece publicado en la [web](#) del Club Canicross Guadalajara.

## HORARIOS

La celebración de la prueba será el día 16 de enero de 2022.

Para lograr el buen desarrollo de la prueba y que se lleve con total normalidad, se ruega que se respeten los horarios y que se llegue con el tiempo suficiente para evitar prisas. Los participantes deberán consultar el dorsal asignado previamente, para agilizar el trámite de acreditación y control veterinario. El horario será el siguiente:

- 08:00 h Inicio de control veterinario y recogida de dorsales.
- 08:45 h Reunión de carrera de bikejoring.
- 09:00 h Salida vehículos (bici y patín) (4.800 m)
- 09:45 h Caminata de "Andarines"
- 09:45 h Reunión de carrera en la zona de salida.
- 10:00 h II Canitrail de Guadalajara (6.340 m)
- 11:15 h Canicross popular y junior (3.340 m)
- 12:00 h Canicross infantil
- 12:30h Entrega de trofeos.

~~Inscripciones de la Carrera Popular Canina hasta las 10:45h. Rellenando el formulario que se entregará en la mesa de inscripciones. Imprescindible chip y cartilla del perro.~~

Los participantes de la carrera infantil deberán ir acompañados de un adulto y rellenar el formulario que se entregará en la mesa de inscripciones.



CLUB CANICROSS GUADALAJARA  
José María Alonso Gamo, Nº 38  
19.004 GUADALAJARA  
CIF: G 19261783

## INSCRIPCIONES

### - PERÍODO ORDINARIO: HASTA EL DÍA 9 DE ENERO A LAS 23H 59´

Las inscripciones deberán realizarse a través del enlace que aparece en la web del club canicross Guadalajara. Apartado Carrea de Guadalajara.

El precio de la inscripción será de 12€ para las categorías senior, veterano y master de canicross y bikejoring y de 5€ para la categoría popular, junior y "Andarines". Se podrá participar en las modalidades de canicross+bikejoring por un importe de 15€. La inscripción de la categoría infantil es de 2€.

Por facilitar la previsión de participantes la Organización de la carrera se agradece que las inscripciones se realicen durante el **PERÍODO ORDINARIO**.

### - PERÍODO EXTRA-ORDINARIO: DESDE EL DÍA 10 DE ENERO A LAS 00H HASTA EL DÍA 13 DE ENERO A LAS 12H

Una vez terminado el plazo ordinario, el precio de las inscripciones para las categorías sénior, veterano o master de canicross y bikejoring será de **18€**, y para la categoría junior y "Popular" el precio de la inscripción será de **7€**. El precio de la inscripción infantil se mantendrá en 2€.

Se podrá participar en las modalidades de canicross+bikejoring por un importe de **18€**.

El día de la carrera se permitirán realizar inscripciones para las categorías: Popular, Junior, Infantil y "Andarines", hasta 30' antes de la celebración de la correspondiente carrera.

## RECORRIDO DE LA CARRERA

(\*) La distancia de los recorridos puede diferir con las medidas obtenidas por algunos GPS, al realizarse el trazado por una aplicación software externa

### BIKE y PATÍN

Track: <https://es.wikiloc.com/rutas-ciclocross/canicross-guadalajara-2019-bikejoring-32296034>



Salida desde el camino a la entrada del pueblo, desde la salida de la A2.

**Distancia: 4.8 km (\*) Dificultad: fácil Desnivel positivo: 38m.**

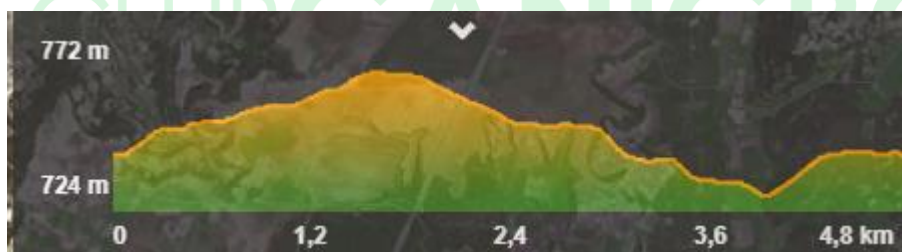

## GENERAL Y ANDARINES

Track: <https://es.wikiloc.com/rutas-canicross/canicross-guadalajara-2019-pena-hueva-32296054>



Salida desde el camino a la entrada del pueblo, desde la salida de la A2.

**Distancia: 6.34 km (\*) Dificultad: moderado Desnivel positivo: 180m**



## POPULAR

Track: <https://es.wikiloc.com/rutas-canicross/canicross-guadalajara-2019-popular-32296108>

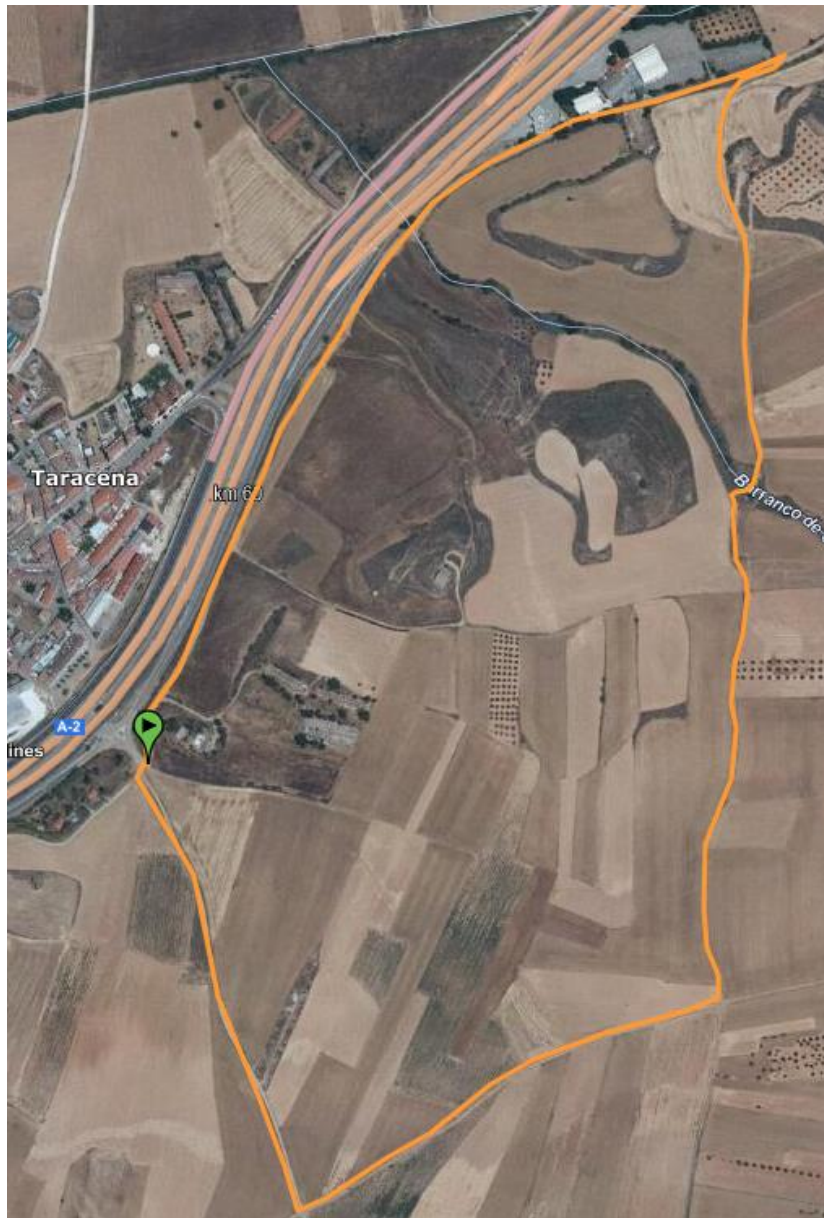

Salida desde el camino a la entrada del pueblo, desde la salida de la A2.

**Distancia: 3.34 km (\*) Dificultad: fácil Desnivel acumulado: 28m**



## SOBRE GUADALAJARA

La ciudad de Guadalajara cuenta actualmente con algo más de 80.000 habitantes, y es un punto de referencia y estratégico para todo visitante que quiere conocer la provincia de Guadalajara. Desde ella se pueden realizar excursiones a todos los rincones conocidos de la provincia, Parque Nacional del Alto Tajo, Parque Natural del Hayedo de Tejera Negra, Ruta de la Arquitectura Negra, Ruta de los Pantanos, Sigüenza, Molina de Aragón, Atienza... sin dejar de visitar los rincones que encierra la propia ciudad alcarreña: Palacio de los duques del Infantado, Palacio de la Condesa de la Vega del Pozo, Concatedral de Santa María, Iglesia de San Ginés, Capilla de Luis de Lucena. También es aconsejable pasear los diferentes parques de la ciudad, como el parque de la Concordia (abierto al público en 1854) el de San Roque, el de la Fuente de la Niña...Guadalajara cuenta con un clima mediterráneo continental por lo que tiene fuertes contrastes de temperatura a lo largo del año contando con un verano seco y muy caluroso y un riguroso invierno con fuertes heladas y temperaturas que pueden sobrepasar  $-10^{\circ}\text{C}$ . Por último también recordad la variedad gastronómica de la que podemos disfrutar en la ciudad de Guadalajara y provincia, succulentos asados, sabrosas truchas, migas, diferentes setas y hongos, productos de matanza... Si tenéis interés en conocer más sobre Guadalajara: sus tradiciones, su arquitectura, etc., visitad la web de la organizadora de este torneo o la página del ayuntamiento de la ciudad <http://www.guadalajara.es>.



En la imagen se puede ver nuestra conocida "Peña Hueva"; vista predominante en la celebración de esta carrera.



CLUB CANICROSS GUADALAJARA  
José María Alonso Gamo, Nº 38  
19.004 GUADALAJARA  
CIF: G 19261783

## ACTIVIDADES COMPLEMENTARIAS

### ***CARRERA POPULAR CANINA***

Para promocionar nuestro deporte se realizará una Carrera Popular Canina, cuya inscripción, se podrá realizar el día de la carrera hasta las 10:45h. El recorrido será de dos kms y medio, aprox.

Para participar será imprescindible presentar la cartilla veterinaria del perro y que éste disponga de chip de identificación.



**CLUB CANICROSS**  
GUADALAJARA



CLUB CANICROSS GUADALAJARA  
José María Alonso Gamo, Nº 38  
19.004 GUADALAJARA  
CIF: G 19261783

## PAIROCINA



Ayuntamiento de  
**Guadalajara**



DIPUTACIÓN DE  
**GUADALAJARA**



**FADES**

Asociación familias  
de acogida de España

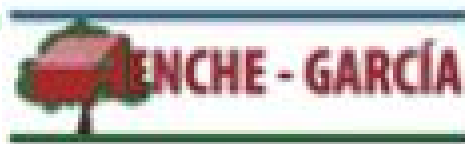

Obras y  
Servicios

La Familia  
Ecológica



GUADALAJ



CLUB CANICROSS GUADALAJARA  
José María Alonso Gamo, Nº 38  
19.004 GUADALAJARA  
CIF: G 19261783

**ARION**



**AXON**

clínica de salud

COLABORADORA

CL **AQUARIUS** **ICROSS**



GUADALAJARA



Asociación Ayuda a Perros Abandonados Madrid-Guadalajara